



CONSEJOS DE VIAJE AL VISITAR ECUADOR



La escuela **Spanisch Studio Kobler** hizo el año pasado 2015 un viaje a Ecuador con 5 personas por el lapso de 22 días. Visitamos Quito, Cuenca, Ingapirca, Otavalo, Cotopaxi, Quilotoa, Cuyabeno y las Islas Galápagos.



ECUADOR

El país tiene aproximadamente 15 millones de habitantes, se habla el español y el quechua, su moneda oficial es el dólar, su superficie es de 251.081 Km con las Islas Galápagos. Colinda al norte con Colombia, al sur y al oeste con Perú, al este con el océano pacífico y las Islas Galápagos. Geográficamente ofrece el país muchos atractivos en las regiones de la sierra, la costa, el oriente, la selva y las islas Galápagos. Realmente para mí tomar una decisión para efectuar el itinerario de viaje, no fue fácil.

El viaje fue realizado el fin de mayo porque la temperatura en casi todas las zonas del país es muy agradable, comparada como en la primavera de Suiza con un promedio de 20 grados centígrados.

QUITO

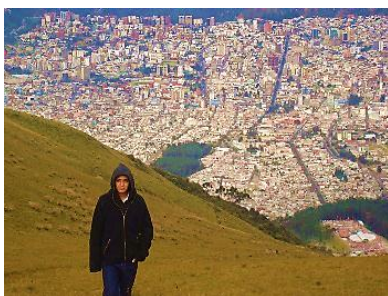

Quito se encuentra a 2800 metros sobre el nivel del mar, es la capital de la república. La ciudad antigua o colonial, posee todavía la influencia de los años 1500 de sus conquistadores españoles. La misma que se ve reflejada en el arte, sobre todo en iglesias, calles y casas, las que están muy bien conservadas. Ése lugar se encuentra ubicado en la parte central de la ciudad, la misma que no se mezcla con la arquitectura moderna, que sí predomina en la parte norte de la capital. La ciudad metropolitana de Quito ofrece muchas atracciones como: La mitad del mundo ubicada a las afueras de Quito. El centro histórico que les recomiendo visitarlo a pie,

pues caminar por las calles empinadas y subir hasta el punto máximo de la ciudad, brinda una sensación increíble. Se tiene una vista espectacular y es un reto poder hacerlo....

Escalar el volcán Rucu Pichincha es algo inolvidable, si se está entrenado. Irse con el tren por paisajes maravillosos a diferentes partes del país es muy aconsejable, ya que se puede ver muchos lugares los que serían inaccesibles yendo con el bus o con el carro.



TELEFERICO/RUCU PICHINCHA



LA RONDA

También es muy divertido visitar la Ronda el viernes, sábado o el domingo. Éste lugar ofrece a sus visitantes una gran cantidad de restaurantes en los que se prepara comida típica, hay presentaciones musicales en vivo de artistas nacionales que demuestran parte de la cultura folclórica Ecuatoriana. Existen desfiles y comparsas, es muy colorido y vistoso.

Algo que no hay que olvidar es visitar el barrio de la Mariscal, especialmente la plaza Borja Yerobi, ésta está rodeada por casas, que fueron pintadas por artistas famosos que vinieron desde el mundo entero.



PLAZA BORJA

También en esa zona se pueden visitar una inmensa cantidad de discotecas y bares muy bonitos y divertidísimos.

El museo de Guayasamín con la casa del hombre, ofrece una vista espectacular de Quito y nos ayudará a conocer un poco más acerca la cultura indígena, la misma que se ve plasmada en los cuadros del pintor Guayasamín. Él es uno de los más renombrados pintores de nuestro continente.



MUSEO GUAYASAMIN



JARDIN BOTANICO QUITO

Un deleite para los ojos es el jardín botánico con su infinidad de tipos de orquídeas y variedad de plantas originarias. Para las personas que no tienen problemas del corazón, subir con el teleférico a más de 4000 metros de altura y beber un típico chocolate caliente, es sensacional.

Estaré comentándoles más adelante acerca de otras ciudades que fueron visitados en nuestro viaje por el Ecuador. La próxima ciudad que mencionaré será la ciudad de Cuenca. hasta pronto!

Autorin: Myrian Kobler
Geschäftsleitung SSK
Kägenhofweg 2-4 Reinach BL

Información: El año 2016 no se realizará ningún viaje a Ecuador. El año 2017 tendrán la oportunidad los estudiantes de la escuela a inscribirse para el viaje, que será realizado el mes de mayo del 2017. Llene el formulario que se encuentra a su disposición en la parte inferior de la página.